

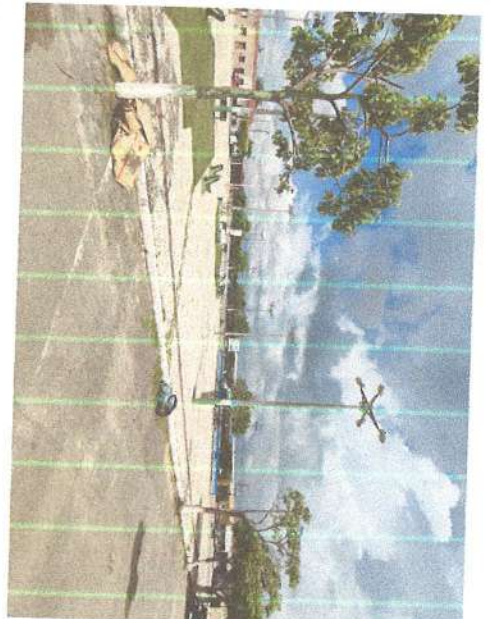

PREFEITURA MUNICIPAL DE SÃO GONÇALO DO AMARANTE-CE
SECRETARIA DE INFRAESTRUTURA SEINFRA
ESPECIFICAÇÕES TÉCNICAS
REFORMA DA PRAÇA DO DISTRITO DE CROATÁ NO MUNICÍPIO DE SÃO GONÇALO DO AMARANTE-CE
JANEIRO DE 2022

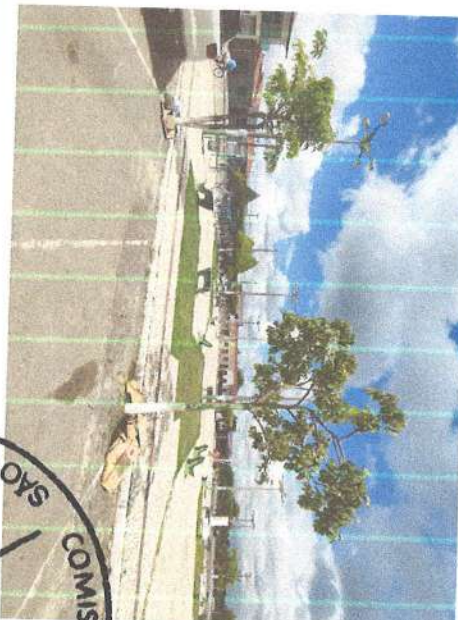

DOCUMENTAÇÃO FOTOGRÁFICA

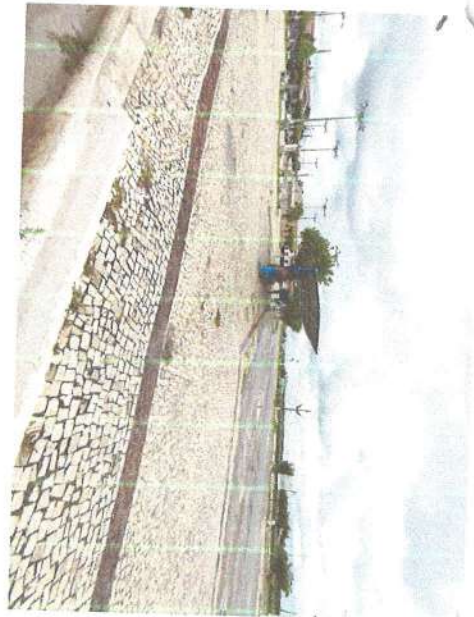

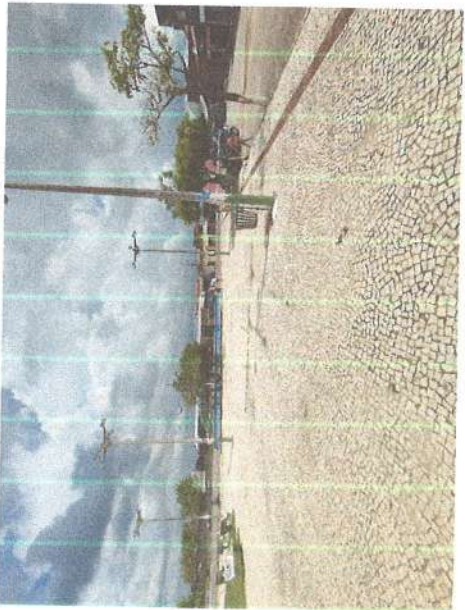

Francisco Diego Araújo Sousa
Engenheiro Civil
CREA/CE: 52.710-D



PREFEITURA MUNICIPAL DE SÃO GONÇALO DO AMARANTE-CE
SECRETARIA DE INFRAESTRUTURA SEINFRA
ESPECIFICAÇÕES TÉCNICAS
REFORMA DA PRAÇA DO DISTRITO DE CROATÁ NO MUNICÍPIO DE SÃO GONÇALO DO AMARANTE
JANEIRO DE 2022



PEÇAS GRÁFICAS



Francisco Diogo Araújo Sousa
Engenheiro Civil
CREA/CE: 52.710-D

DS SOLUÇÕES EM ENGENHARIA
Rua Três de Novembro, nº34 Sala 01 – CEP: 62.1500-000 Santana do Acaraú
Estado do Ceará Fone: (88) 9.9632-3394 – CNPJ nº 24.669.607/0001-27
E-mail: dssolucoesemengenharia@outlook.com



02 PLANTA DE DEMOLIÇÃO



03 PLANO GERAL

AREA EXISTENTE X AMPLIAÇÃO

- AREA EXISTENTE COM RE-ABITAÇÃO EM REGIO DE UTILIZACAO A REVENIR
- AREA DE ATIVIDADES EXISTENTES A REVENIR
- AREA PROJETADA DE AMPLIACAO

POSTES DE ILUMINACAO

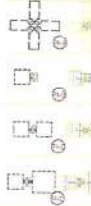

- POSTE DE ILUMINACAO TIPO 01: EM TUBO DE ACO GALVANIZADO...
- POSTE DE ILUMINACAO TIPO 02: EM TUBO DE ACO GALVANIZADO...
- POSTE DE ILUMINACAO TIPO 03: EM TUBO DE ACO GALVANIZADO...
- GRANITO PAVIMENTO BRANCO COLAS CEMEA...

PISO / PAVIMENTACAO

- PISO BRANCO LITCO CERAMICA CANAL...
- PISO BRANCO LITCO PAVIMENTO CERAMICO...
- PISO BRANCO LITCO PAVIMENTO CERAMICO...
- PISO BRANCO LITCO PAVIMENTO CERAMICO...
- PISO BRANCO LITCO PAVIMENTO CERAMICO...
- PISO BRANCO LITCO PAVIMENTO CERAMICO...

VEGETACAO



- CARINA DO NORDESTE - ACESON
- MULATA DE CERRADO - Ficus Platycarpa
- PAU-SECA (Cassia Sebae var. Margaria)



QUANTIDADE	VALOR UNITARIO	VALOR TOTAL
1.222,00 m ²		1.222,00 m ²
1.573,00 m ²		1.573,00 m ²
173,00 m ²		173,00 m ²
110,00 m ²		110,00 m ²
13,00 m ²		13,00 m ²
14,00 m ²		14,00 m ²
10,29 m ²		10,29 m ²
23,00 m ²		23,00 m ²
20,00 m ²		20,00 m ²
10,00 m ²		10,00 m ²
7,00 m ²		7,00 m ²
31,00 m ²		31,00 m ²
41,00 m ²		41,00 m ²

01 IMPLANTACAO / SITUACAO

DS SOLUCOES EM ENGENHARIA - Rua Tereza de Noronha nº 44 Sala 01 - CEP: 62.150-000 Sacoaba de Acauá - Estado do Ceará Fone: (85) 9 9633-3394 - CDDP nº 24 669 607 0001-27 E-mail: dsolucoesemengenharia@outlook.com

FRANCISCO DIEGO ARAUJO SOUSA ENGENHEIRO CIVIL - RFP: 20/2019

PROJETO ARQUITETONICO

REFORMA DA PAVILAO DO DISTRITO DE SIBARA

RUA ANTONIO BOLIVIO, S/Nº, BARRIO DO DISTRITO DE SIBARA - SAO GONCALO DO AMARANTE - CE

PROPOSTA TERMO DE REFERENCIAL DE SAO GONCALO DO AMARANTE - 480.14.95.000.000.000.000.000.000

AMPLIACAO, REFORMA E PLANTAS DE DEMOLIÇÃO - PLANO GERAL





EQUIPAMENTOS / GINÁSTICA

- 10 - BARRA HORIZONTAL DE CARRILHADA / PERCHAS - DUPLO
- 20 - BARRA HORIZONTAL DE ESTACA / LU ESTILO DO - DUPLO
- 30 - BARRA HORIZONTAL DE REDE / TREMADOR - DUPLO
- 40 - BARRA HORIZONTAL COSTIDA
- 50 - EXERCITADOR DE PERNAS
- 60 - BARRA ALTA GRADUADA
- 70 - TUBAGEM VERTICAL
- 80 - TUBAGEM LATERAL

EQUIPAMENTOS / BRINQUEDOS

- 10 - ALDEOTA - CADERNA
- 20 - BALANÇO - DUPLO
- 30 - ESCALADA
- 40 - CADERNA - ÚNICA
- 50 - GRADUADO - ÚNICO
- 60 - TUBAGEM VERTICAL DE SUZETE

EQUIPAMENTOS / MOBILIÁRIO

- 10 - BANCO DE CONCRETO E GARANTIDO NA ALVENARIA REVESTIDO COM PEDRA NATURAL
- 20 - BANCO EM CONCRETO COM ASSETO DE MADEIRA
- 30 - BANCO COM ASSETO E TENDIDO EM MADEIRA E BANCALINHA EM PLÁSTICO EM PVC PRETO
- 40 - BANCO EM CONCRETO COM ASSETO EM MADEIRA E BANCALINHA EM PLÁSTICO EM PVC PRETO
- 50 - COLCHÃO MESA-1,00 x 1,60 m - 840 x 204 cm - 3,50 m de comprimento (PARED)
- 60 - DONALATO COM BANCALINHA DE 1,00 x 1,60 m - 840 x 204 cm - 3,50 m de comprimento (PARED)

QUANTITATIVO DE MEIO-FIO

-MEIO-FIO T1	50,73 m
-MEIO-FIO T2	20,77 m

QUADRO DE ÁREAS

-ÁREA DA PARADA DE ÔNIBUS	9,77 m ²
-ÁREA DA ALVARIAZADA DE REDE	9,77 m ²
-ÁREA DA BARRA HORIZONTAL DE SUZETE	1,80 m ²
-ÁREA DO BALANÇO	1,80 m ²
-ÁREA DO ESCALADA	1,80 m ²
-ÁREA DA PARADA DE ÔNIBUS	1,80 m ²
-ÁREA DA PARADA DE ÔNIBUS	1,80 m ²
-ÁREA DO BANCO	1,80 m ²
-ÁREA DO BANCO	1,80 m ²
-ÁREA DO BANCO	1,80 m ²
-ÁREA DO BANCO	1,80 m ²
-ÁREA DO BANCO	1,80 m ²
-ÁREA DO BANCO	1,80 m ²

PISO / PAVIMENTAÇÃO

- 10 - PISO GRANULITO COM AREIA VERDE, COM JUNTAS DE DILATAÇÃO DE 30 X 30 CM, TUBO DE 10 CM
- 20 - PISO GRANULITO PAVIMENTADO COM AREIA VERDE, COM JUNTAS DE DILATAÇÃO DE 30 X 30 CM, TUBO DE 10 CM
- 30 - PISO GRANULITO PAVIMENTADO COM AREIA VERDE, COM JUNTAS DE DILATAÇÃO DE 30 X 30 CM, TUBO DE 10 CM
- 40 - PISO GRANULITO PAVIMENTADO COM AREIA VERDE, COM JUNTAS DE DILATAÇÃO DE 30 X 30 CM, TUBO DE 10 CM
- 50 - PAVIMENTO PLANEJADO, BARRIL, DART, TUBO DE 10 CM, TUBO DE 10 CM
- 60 - PISO DE BARRIL EM PLACAS DE 40 X 40 CM, TUBO DE 10 CM, TUBO DE 10 CM
- 70 - PISO DE BARRIL EM PLACAS DE 40 X 40 CM, TUBO DE 10 CM, TUBO DE 10 CM
- 80 - PISO DE BARRIL EM PLACAS DE 40 X 40 CM, TUBO DE 10 CM, TUBO DE 10 CM
- 90 - ÁREA PAVIMENTADA, COM GRAMA TIPO BATAIÇA (Especie: Mimosa)
- 100 - DEMARCAÇÃO NA PIA E ASFALTO, COM TUBO DE 10 CM, TUBO DE 10 CM

POSTES DE ILUMINAÇÃO

- 10 - PÓSTO DE ILUMINAÇÃO TIPO 01, EM TUBO DE AÇO GALVANIZADO, COM 4,80 m DE ALTURA, LAMPADARIA COM REFLETOR DE LED - 40W, 0,50 m DE ESTACAO FRACIONADA 1,10 m
- 20 - PÓSTO DE ILUMINAÇÃO TIPO 02, EM TUBO DE AÇO GALVANIZADO, COM 4,80 m DE ALTURA, LAMPADARIA COM REFLETOR DE LED - 40W, 0,50 m DE ESTACAO FRACIONADA 1,10 m
- 30 - PÓSTO DE ILUMINAÇÃO TIPO 03, EM TUBO DE AÇO GALVANIZADO, COM 4,80 m DE ALTURA, LAMPADARIA COM REFLETOR DE LED - 40W, 0,50 m DE ESTACAO FRACIONADA 1,10 m
- 40 - PÓSTO DE ILUMINAÇÃO TIPO 04, EM TUBO DE AÇO GALVANIZADO, COM 4,80 m DE ALTURA, LAMPADARIA COM REFLETOR DE LED - 40W, 0,50 m DE ESTACAO FRACIONADA 1,10 m



DS
 DS SOLUÇÕES EM ENGENHARIA -
 Rua Tel. de Napoleão, nº 34 Sala 01 -
 CEP: 62.140-000 Souza do Amarante -
 Estado do Ceará Fone: (081) 9633-3394 -
 CEP nº 14.669.607/0001-27
 E-mail: dsolucoes@engenharia.com.br

Francisco Diego Araújo Sousa
 Engenheiro Civil
 CREA/CE nº 1000000-1

FRANCISCO DIEGO ARAUJO SOUSA
 ENGENHEIRO CIVIL - RPP Nº 1000000-1

PROJETO ARQUITETÔNICO

MEMÓRIA DE PROJETO DO DISTRITO DE CIDADANIA	ÁREA: 12,00 m ²
PLANO DE REFORMA DO DISTRITO DE CIDADANIA	ÁREA: 12,00 m ²
PLANO DE REFORMA DO DISTRITO DE CIDADANIA	ÁREA: 12,00 m ²
PLANO DE REFORMA DO DISTRITO DE CIDADANIA	ÁREA: 12,00 m ²
PLANO DE REFORMA DO DISTRITO DE CIDADANIA	ÁREA: 12,00 m ²

01 PLANTA BAIXA - GERAL

PROVA DE MONTAGEM DO TETO EM ALUMÍNIO
 MONTAGEM DO TETO EM ALUMÍNIO
 MONTAGEM DO TETO EM ALUMÍNIO

PROVA DE MONTAGEM DO TETO EM ALUMÍNIO
 MONTAGEM DO TETO EM ALUMÍNIO
 MONTAGEM DO TETO EM ALUMÍNIO

PROVA DE MONTAGEM DO TETO EM ALUMÍNIO
 MONTAGEM DO TETO EM ALUMÍNIO
 MONTAGEM DO TETO EM ALUMÍNIO

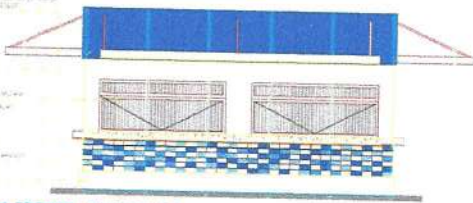

07 FACHADA FRENTE - QUIOSQUE I

PROVA DE MONTAGEM DO TETO EM ALUMÍNIO
 MONTAGEM DO TETO EM ALUMÍNIO
 MONTAGEM DO TETO EM ALUMÍNIO

PROVA DE MONTAGEM DO TETO EM ALUMÍNIO
 MONTAGEM DO TETO EM ALUMÍNIO
 MONTAGEM DO TETO EM ALUMÍNIO

PROVA DE MONTAGEM DO TETO EM ALUMÍNIO
 MONTAGEM DO TETO EM ALUMÍNIO
 MONTAGEM DO TETO EM ALUMÍNIO

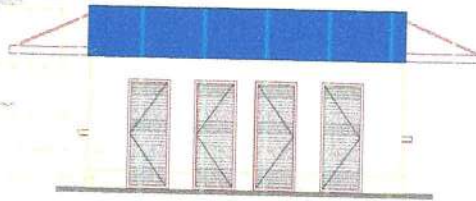

08 FACHADA FUNDOS - QUIOSQUE I

PROVA DE MONTAGEM DO TETO EM ALUMÍNIO
 MONTAGEM DO TETO EM ALUMÍNIO
 MONTAGEM DO TETO EM ALUMÍNIO

PROVA DE MONTAGEM DO TETO EM ALUMÍNIO
 MONTAGEM DO TETO EM ALUMÍNIO
 MONTAGEM DO TETO EM ALUMÍNIO

PROVA DE MONTAGEM DO TETO EM ALUMÍNIO
 MONTAGEM DO TETO EM ALUMÍNIO
 MONTAGEM DO TETO EM ALUMÍNIO

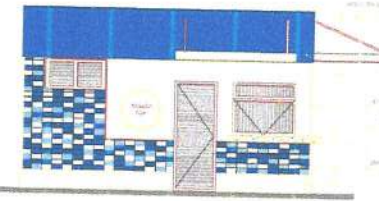

09 FACHADA LATERAL ESQUERDA - QUIOSQUE I

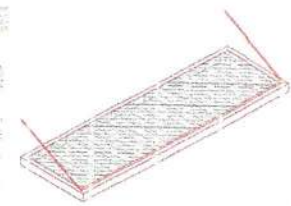

10 DETALHE COBERTA

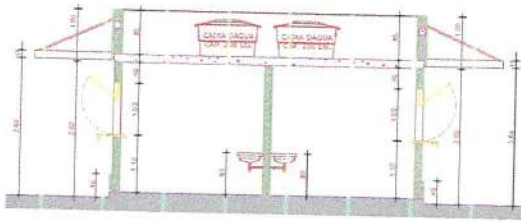

03 CORTE AA - QUIOSQUE I

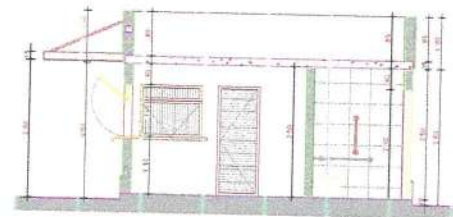

04 CORTE BB - QUIOSQUE I

PROVA DE MONTAGEM DO TETO EM ALUMÍNIO
 MONTAGEM DO TETO EM ALUMÍNIO
 MONTAGEM DO TETO EM ALUMÍNIO

PROVA DE MONTAGEM DO TETO EM ALUMÍNIO
 MONTAGEM DO TETO EM ALUMÍNIO
 MONTAGEM DO TETO EM ALUMÍNIO

PROVA DE MONTAGEM DO TETO EM ALUMÍNIO
 MONTAGEM DO TETO EM ALUMÍNIO
 MONTAGEM DO TETO EM ALUMÍNIO



05 FACHADA LATERAL DIREITA - QUIOSQUE I



06 PERSPECTIVA

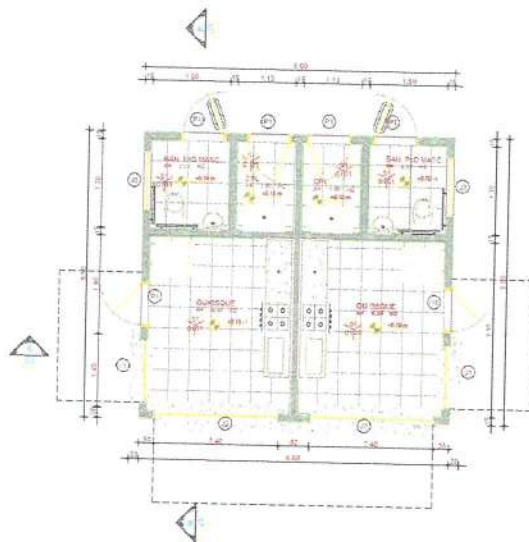

01 PLANTA BAIXA - QUIOSQUE I

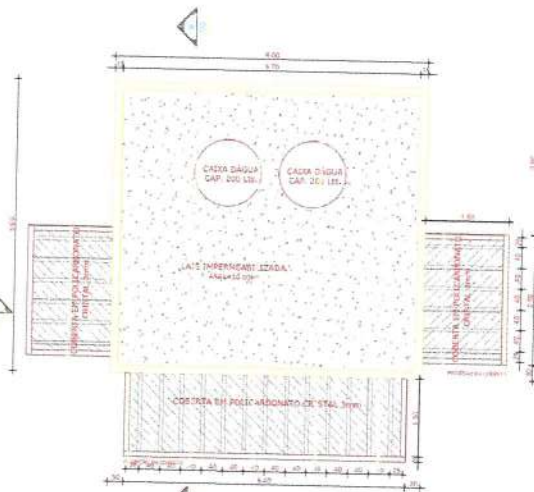

02 PLANTA DE COBERTA - QUIOSQUE I

QUADRO DE ESQUADRIAS

QUANT.	ESPEC.	ALTEURA	FEIT.	QUANT.	ESPECIFICAÇÕES
01	1,20 x 1,00	1,10	02	JANELA DE ALUM. INOX COM VENEZ. ALUM. ACAB. PRATEADO	
02	2,40 x 1,20	1,10	02	JANELA DE ALUM. INOX COM VENEZ. ALUM. ACAB. PRATEADO	
03	1,10 x 1,10	1,10	02	JANELA DE ALUM. INOX COM VENEZ. ALUM. ACAB. PRATEADO	

QUADRO DE ACABAMENTO

- PISO**
 - 01 ACABAMENTO EM REVESTIMENTO CERÂMICO 30 x 30
- PAREDE**
 - 01 ACABAMENTO EM REVESTIMENTO CERÂMICO 30 x 30
- TETO**
 - 01 LATE IMPERMEABILIZADA E LANTARINHA EM PLÁSTICO

QUADRO DE ÁREAS

- ÁREA TERREÇO - 10,00 m²
- ÁREA CONSTR. DA - 12,00 m²
- ÁREA DE PROJEÇÃO DE COBERTA - 10,00 m²

EMISSÃO INICIAL	DE	DE	DE	DE
1ª REVISÃO	DATA	VISTO	DATA	VISTO
	CONTRATADA	CONTRATADA	CONTRATADA	CONTRATADA



IDS
 DS SOLUÇÕES EM ENGENHARIA -
 Rua Três de Novembro, nº34 Sala 03 -
 CEP: 62.150-000 Sossima do Acaraú -
 Estado do Ceará Fone: (33) 9.9632.3394 -
 CNPJ nº 24.669.607/0001-27
 E-mail: ds@solucoesemengenharia@outlook.com

Francisco Diego Araújo Sousa
 Engenheiro Civil
 CREA/CE: 52.719-D
 FRANCISCO DIEGO ARAÚJO SOUSA
 ENGENHEIRO CIVIL - CRP 2103194

PROJETO ARQUITETÔNICO

REFORMA DA PAVILÃO DEBETRI - DEBETRI
 RUA ANTÔNIO ESTRELA, 34 - PR. D'AVILA BRUNO - 19-01 - CIDADA - SÃO GONÇALO DO AMARANTE - CE

PREFEITURA MUNICIPAL DE SÃO GONÇALO DO AMARANTE 480-14-00-00 E 35400-01-0-5 - BOMASUR

DETALHAMENTO: QUIOSQUE I

PREFEITURA DE SÃO GONÇALO DO AMARANTE 3.270-10-00 1-00 03/12

PROJETO DE ARQUITETURA DE UM QUIOSQUE II
 LOCALIZADO EM SÃO GONÇALO DO AMARANTE - CE
 OBRAS DE RECONSTRUÇÃO DE UM QUIOSQUE II
 LOCALIZADO EM SÃO GONÇALO DO AMARANTE - CE
 OBRAS DE RECONSTRUÇÃO DE UM QUIOSQUE II
 LOCALIZADO EM SÃO GONÇALO DO AMARANTE - CE

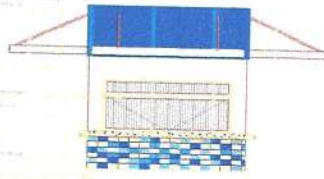

06 FACHADA FRENTE - QUIOSQUE II

PROJETO DE ARQUITETURA DE UM QUIOSQUE II
 LOCALIZADO EM SÃO GONÇALO DO AMARANTE - CE
 OBRAS DE RECONSTRUÇÃO DE UM QUIOSQUE II
 LOCALIZADO EM SÃO GONÇALO DO AMARANTE - CE
 OBRAS DE RECONSTRUÇÃO DE UM QUIOSQUE II
 LOCALIZADO EM SÃO GONÇALO DO AMARANTE - CE

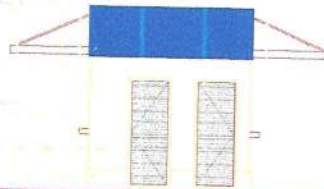

07 FACHADA FUNDOS - QUIOSQUE II

PROJETO DE ARQUITETURA DE UM QUIOSQUE II
 LOCALIZADO EM SÃO GONÇALO DO AMARANTE - CE
 OBRAS DE RECONSTRUÇÃO DE UM QUIOSQUE II
 LOCALIZADO EM SÃO GONÇALO DO AMARANTE - CE
 OBRAS DE RECONSTRUÇÃO DE UM QUIOSQUE II
 LOCALIZADO EM SÃO GONÇALO DO AMARANTE - CE

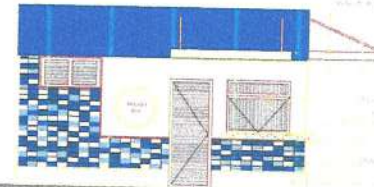

08 FACHADA LATERAL ESQUERDA - QUIOSQUE II

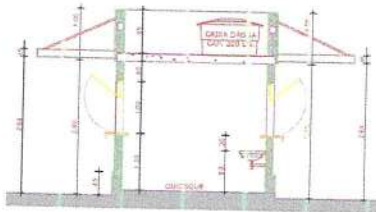

03 CORTE CC - QUIOSQUE II



04 CORTE DD - QUIOSQUE II

PROJETO DE ARQUITETURA DE UM QUIOSQUE II
 LOCALIZADO EM SÃO GONÇALO DO AMARANTE - CE
 OBRAS DE RECONSTRUÇÃO DE UM QUIOSQUE II
 LOCALIZADO EM SÃO GONÇALO DO AMARANTE - CE
 OBRAS DE RECONSTRUÇÃO DE UM QUIOSQUE II
 LOCALIZADO EM SÃO GONÇALO DO AMARANTE - CE



05 FACHADA LATERAL DIREITA - QUIOSQUE II

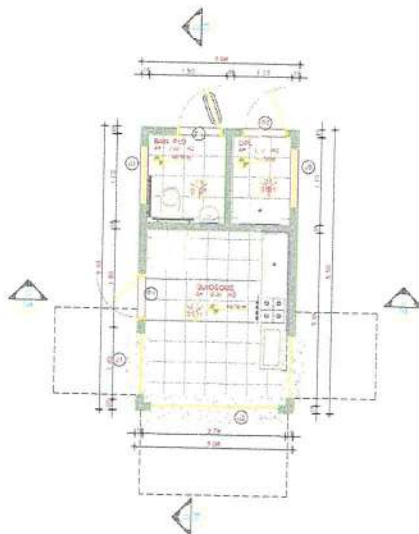

01 PLANTA BAIXA - QUIOSQUE II

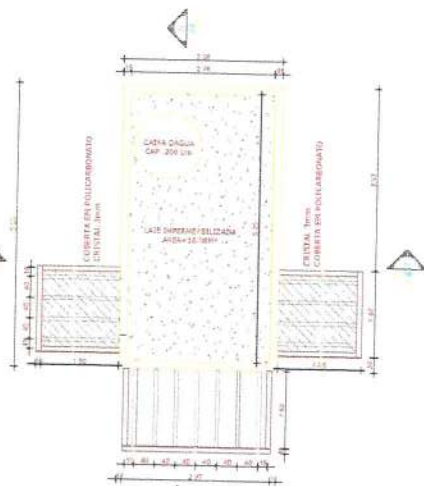

02 PLANTA DE COBERTA - QUIOSQUE II

QUADRO DE ESQUADRIAS

PORTAS (m)	LARGURA (m)	ALTURA (m)	RE.T.	QUANT.	OBSERVAÇÕES
1	1,80	2,10	—	01	PORTA DE ALUMÍNIO ACAB. PRATO PODOCO
2	1,20	1,20	112	01	ANELA DE ALUMÍNIO COM VED. EM VED. NA ACAB. PRATO PODOCO
3	2,40	1,80	112	01	ANELA DE ALUMÍNIO COM VED. EM VED. NA ACAB. PRATO PODOCO
4	1,10	0,80	112	01	ANELA DE ALUMÍNIO COM VED. EM VED. NA ACAB. PRATO PODOCO

QUADRO DE ACABAMENTO

- PISO**
 - 11 ACABAMENTO EM REVESTIMENTO CERÂMICO 30 x 30 cm ALTO TRAFEGO COM BRANDETE
- PAREDE**
 - 11 ACABAMENTO EM REVESTIMENTO CERÂMICO 30 x 30 cm ALTO TRAFEGO COM BRANDETE NA PAREDE INTERNA - QUADRO
- TETO**
 - 11 LAJE APARTE E RESOLADA E DIMENSADA ACAB. EM FIBRA LATEX COM BRANDETE

QUADRO DE ÁREAS

ÁREA TERRENO	DESP. P/DA	ÁREA CONSTR. ÚTIL	ÁREA DE PROJ. ÚTIL COBERTA

EMISSÃO FINAL	04 / 08 / 2024	DATA	VISTO	DATA	VISTO
TP REVISÕES		CONTRATADA		CONTRATANTE	



DS
 DS SOLUÇÕES EM ENGENHARIA -
 Rua Teófilo de Noronha, 4754 Sala 91 -
 CEP: 62.150-000 Sarmas do Aracati -
 Estado do Ceará Fone: (33) 9.9632.3394 -
 CNPJ nº 24.669.607/0001-27
 E-mail: dsolucoesemengenharia@outlook.com

Francisco Diego Araújo Sousa
 Engenheiro Civil
 CREA/CE 52.710-D

FRANCISCO DIEGO ARAUJO SOUSA
 ENGENHEIRO CIVIL - RFP 06/2019/46

PROJETO ARQUITETÔNICO

REFORMA DA PRÉ-CRÉDITO DO DISTRITO DE CRÓATA
 RUA ANTONIO BOLONI, 3174 - 1000-014 BRASÃO - KM 03 - CRÓATA - SÃO GONÇALO DO AMARANTE - CE

REPRESENTAÇÃO ARQUITETÔNICA DE SÃO GONÇALO DO AMARANTE - 4800-014 N. E. 380476, 02 N. 4 - 2019.1.1.1

DETALHAMENTO: QUIOSQUE II

PREFEITURA DE SÃO GONÇALO DO AMARANTE
 CONSTRUINDO UMA NOVA HISTÓRIA

02/2024
 1-36
 SETEMBRO DE 2024

04 / 12

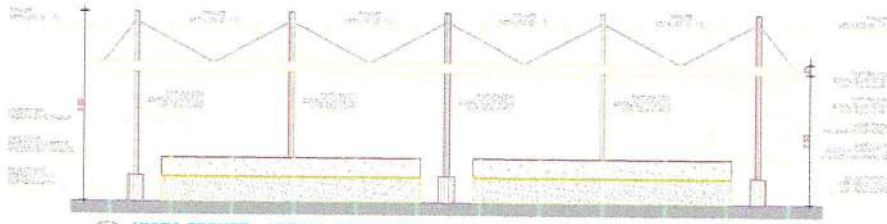

04 VISTA FRENTE - ABRIGO PASSAGEIROS
Escala: 1/20



09 FACHADA FRENTE - ABRIGO TAXISTAS
Escala: 1/20

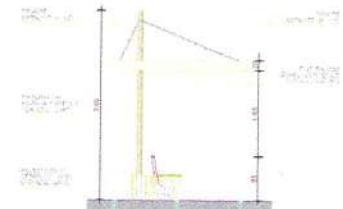

10 VISTA LATERAL
ABRIGO PASSAGEIROS / TAXISTAS
Escala: 1/20

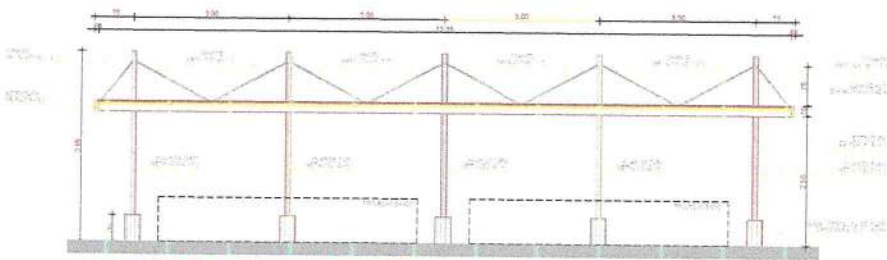

03 CORTE EE - ABRIGO PASSAGEIROS
Escala: 1/20

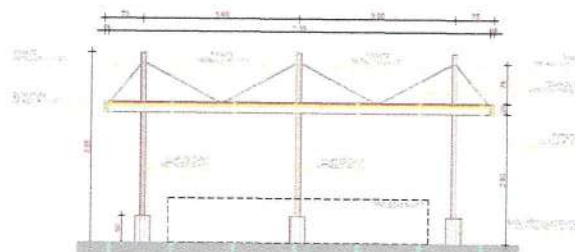

07 CORTE FF - ABRIGO TAXISTAS
Escala: 1/20

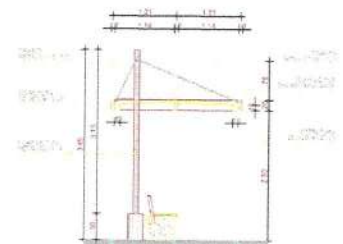

08 CORTE GG
ABRIGO PASSAGEIROS / TAXISTAS
Escala: 1/20

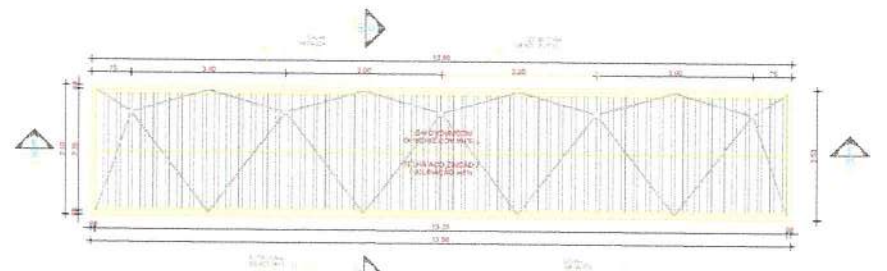

02 PLANTA DE COBERTA - ABRIGO PASSAGEIROS
Escala: 1/20

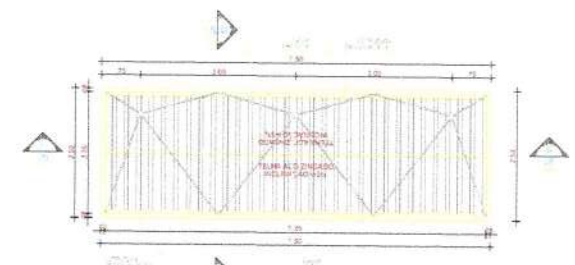

06 PLANTA DE COBERTA - ABRIGO TAXISTAS
Escala: 1/20

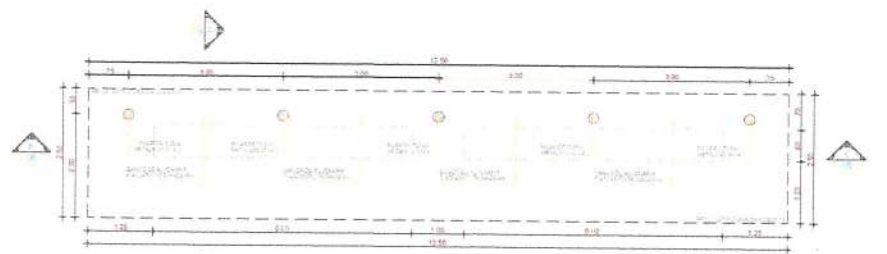

01 PLANTA BAIXA - ABRIGO PASSAGEIROS
Escala: 1/20



05 PLANTA BAIXA - ABRIGO TAXISTAS
Escala: 1/20



DS
DS SOLUÇÕES EM ENGENHARIA -
Rua Três de Novembro nº34 Sala 01 -
CEP: 62.150-000 Souza de Azevêdo -
Estado do Ceará Fone: (55) 9 9632-3394 -
CNPJ nº 24.669.607/0001-27
E-mail: ds@solucoesemengenharia.com.br

Francisco Diego Araújo Sousa
Engenheiro Civil
CREA/CE: 52.710-D
FRANCISCO DIEGO ARAÚJO SOUSA
ENGENHEIRO CIVIL - RSP: 261207594

PROJETO ARQUITETÔNICO

OBJ: REFORMA DA PISÇA DO DISTRITO DE GRADITA
PROJ: TULIO ANTONIO DE OLIVEIRA SILVA - RUA ALDOVIVA BR-222-401851 / GRADITA - SÃO GONÇALO DO AMARANTE - CE
PREFETURA MUNICIPAL DE SÃO GONÇALO DO AMARANTE - ANEXO 14-10-1-E-35842031-01-15-5 - 2014-04/1
CONT: 01/2014
DETALHE: ABRIGO DE PASSAGEIROS
DETALHE: ABRIGO DE TAXISTAS



05 VISTA 01 - CARAMANCHÃO



06 VISTA 02 - CARAMANCHÃO

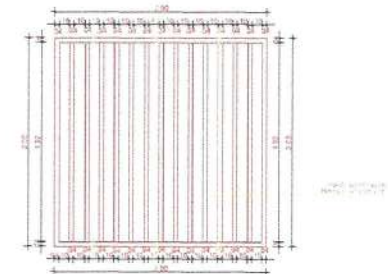

08 DET. PAINEL CARAMANCHÃO

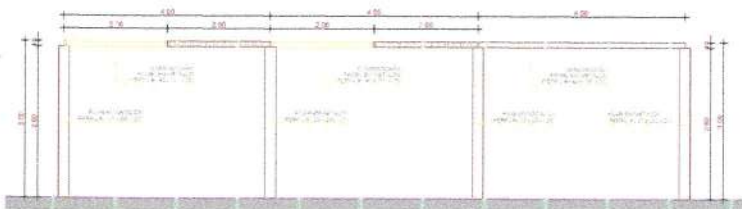

03 CORTE HH - CARAMANCHÃO

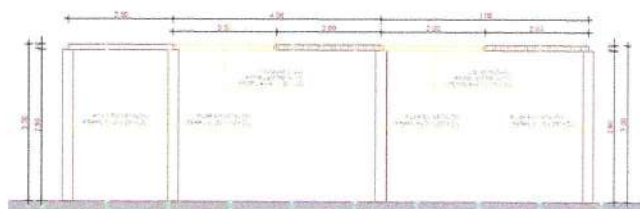

04 CORTE II - CARAMANCHÃO



07 ISOMETRICA - MÓDULO CARAMANCHÃO

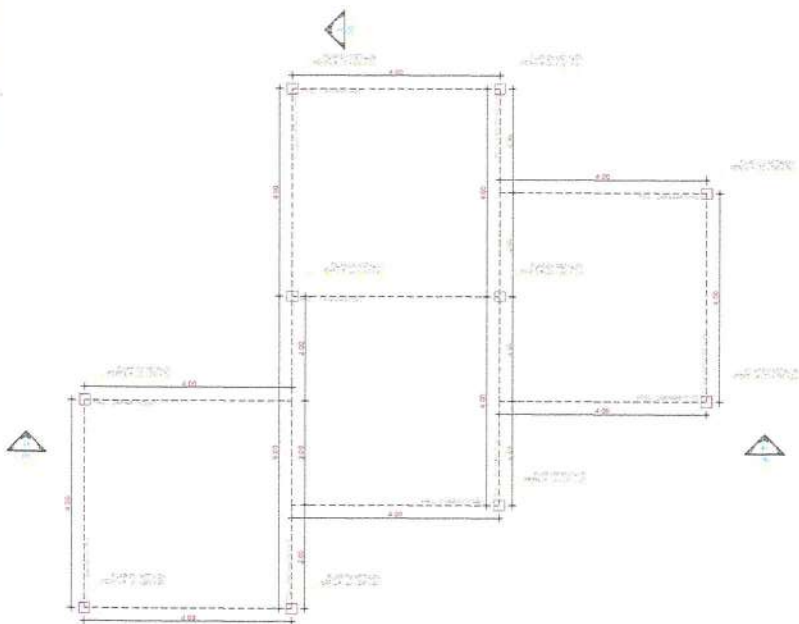

01 PLANTA BAIXA - CARAMANCHÃO

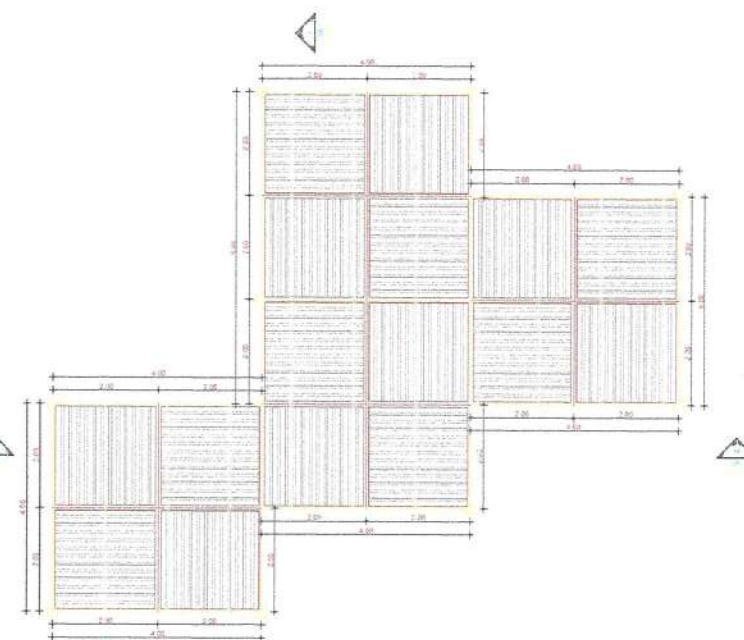

02 VISTA SUPERIOR - CARAMANCHÃO



DS SOLUÇÕES EM ENGENHARIA - Rua Três de Novembro, nº 44 Sala 01 - CEP: 62.190-000 Santana do Acaraú - Estado do Ceará Fone: (88) 3 9652-3394 - CNPJ nº: 24.669.607/0001-27 E-mail: dsolucoesemengenharia@outlook.com		FRANCISCO DIEGO ARAÚJO SOUSA ENGENHEIRO CIVIL - RUP: 06/18/194	
PROJETO ARQUITETÔNICO			
REFORMA DA PRAÇA DO DISTRITO DE CRISTINA			
RUA ANTÔNIO EDUARDO S/Nº - PARQUE BRASÍLIA - KM 01 - CRISTINA - SÃO GONÇALO DO AMARANTE - CE			
PREFEITURA MUNICIPAL DE SÃO GONÇALO DO AMARANTE		48911430 N.E. 1534053103 N.S. - 2014 (JAI)	
DETALHES DO CARAMANCHÃO			

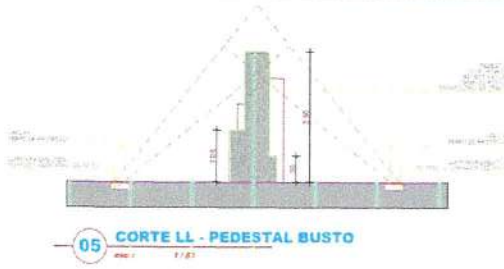

05 CORTE LL - PEDESTAL BUSTO
escala 1/10

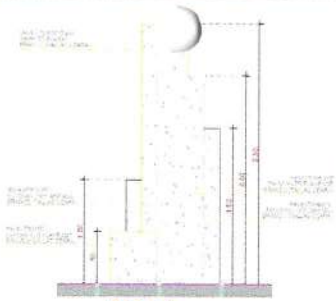

08 VISTA B PEDESTAL BUSTO
escala 1/10

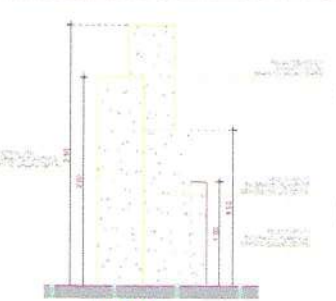

09 VISTA C PEDESTAL BUSTO
escala 1/10

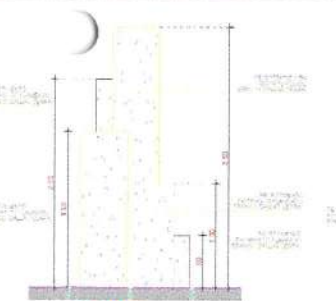

10 VISTA D PEDESTAL BUSTO
escala 1/10

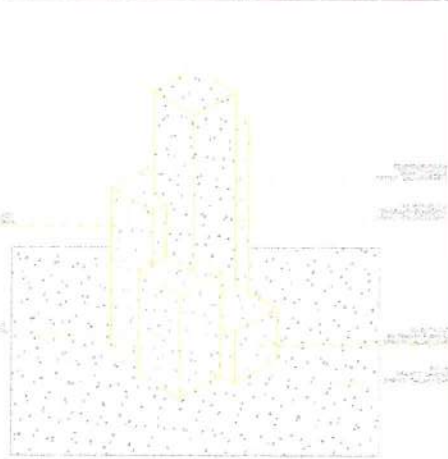

11 ISOMETRICA - PEDESTAL BUSTO
escala 1/10

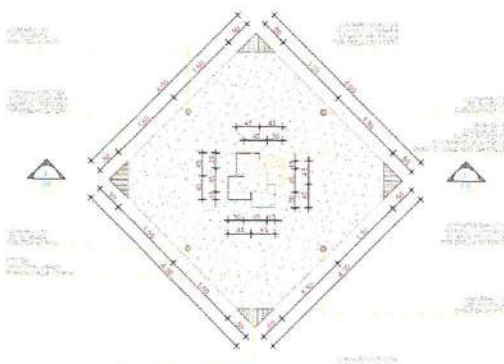

04 IMPLANTAÇÃO PEDESTAL BUSTO
escala 1/10

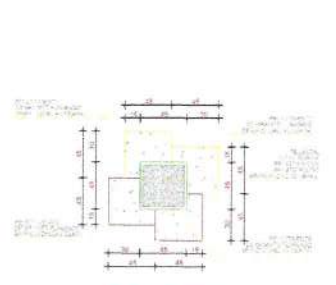

06 PLANTA BAIXA PEDESTAL BUSTO
escala 1/20

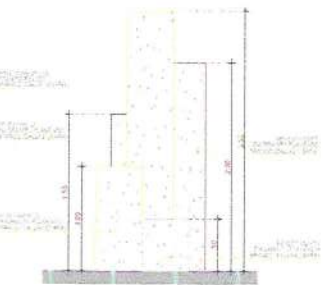

07 VISTA A PEDESTAL BUSTO
escala 1/10

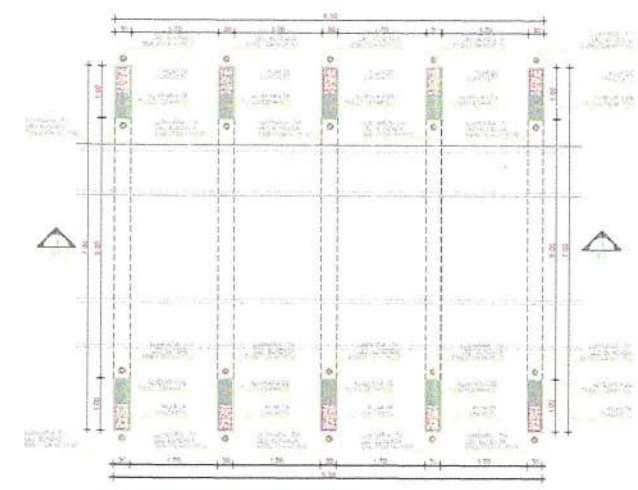

01 PLANTA BAIXA - PORTICOS
escala 1/50

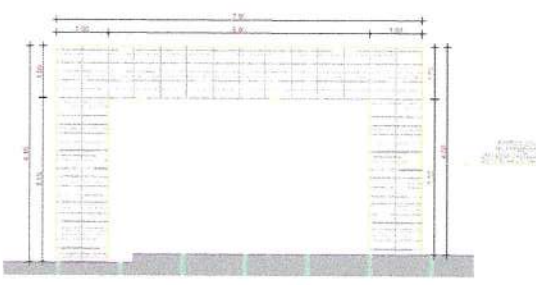

03 VISTA - PORTICOS
escala 1/50

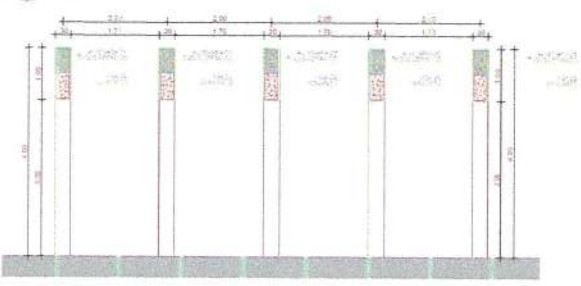

02 CORTE JJ - PORTICOS
escala 1/50

DS SOLUÇÕES EM ENGENHARIA
Rua Três de Novembro, nº34 Sala 01 -
CEP: 62.150-000 Santana de Acaraú -
Estado do Ceará Fone: (88) 9.9632-3394 -
CNPJ nº 24.669.607/0001-27
E-mail: dsolucoesemengenharia@outlook.com

Francisco Diego Araújo Sousa
Engenheiro Civil
CREA/CE: 52.710-D

PROJETO ARQUITETÔNICO

REFORMA DA PAVILÃO DO DISTRITO DE ORIBATA

RUA ANTÔNIO BILÍDU S/N - RUA DOVA BRUNO - 141-81 - ORIBATA - SÃO GONÇALO DO AMARANTE - CE

PREFEITURA MUNICIPAL DE SÃO GONÇALO DO AMARANTE - 48814-900 - E 3534011-00-11 - 2018-2021

DETALHES PORTICOS - DETALHES PORTICOS

PREFEITURA DE SÃO GONÇALO DO AMARANTE
CONTABILIDADE GERAL - 2021

07 / 12

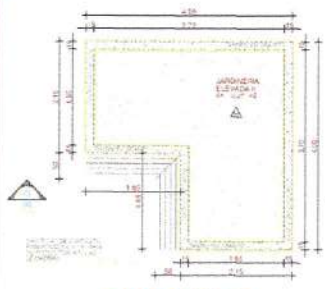

07 VISTA SUPERIOR JARDINEIRA ELEVADA II



09 VISTA FRETE JARDINEIRA ELEVADA II



08 CORTE OO JARDINEIRA ELEVADA II

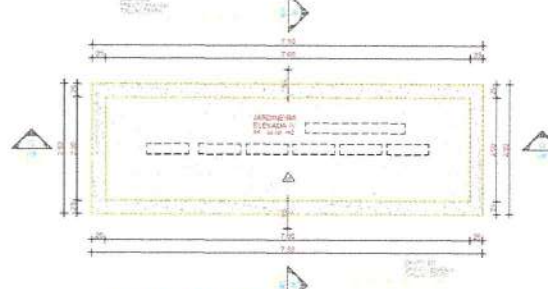

14 VISTA SUPERIOR DET. JARDINEIRA ELEVADA IV



17 VISTA FRETE JARDINEIRA ELEVADA IV



16 CORTE QQ JARDINEIRA ELEVADA IV



15 CORTE QQ JARDINEIRA ELEVADA IV

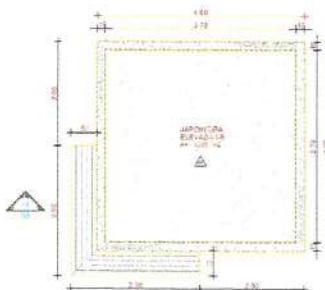

04 VISTA SUPERIOR JARDINEIRA ELEVADA I-B



06 VISTA FRETE JARDINEIRA ELEVADA I-B



05 CORTE NN JARDINEIRA ELEVADA I-B



13 VISTA FUNDOS JARDINEIRA ELEVADA III



12 VISTA FRETE JARDINEIRA ELEVADA III

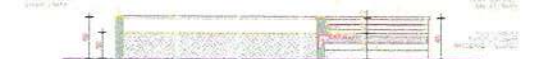

11 CORTE PP JARDINEIRA ELEVADA III

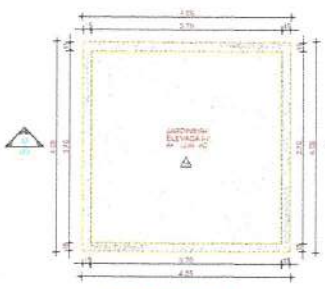

01 VISTA SUPERIOR JARDINEIRA ELEVADA I-A



03 VISTA FRETE JARDINEIRA ELEVADA I-A



02 CORTE MM JARDINEIRA ELEVADA I-A

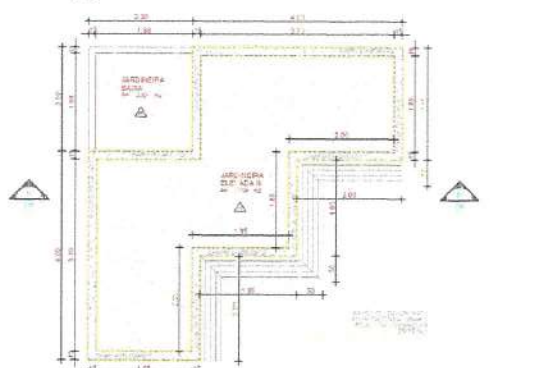

10 VISTA SUPERIOR JARDINEIRA ELEVADA III



16 DET. / SECCAO



IDS
 IDS SOLUÇÕES EM ENGENHARIA -
 Rua Três de Novembro nº14 Sala 01 -
 CEP: 62.150-000 Sistema de Acaari -
 Estado de Ceará Fone: (88) 3 9632-3394 -
 Cnpj nº 24.669.607/0001-27
 E-mail: ids@lucianocongnharia.com.br

Francisco Diego Araújo Sousa
 Engenheiro Civil
 CREA/CE: 52.710/D
 FRANCISCO DIEGO ARAUJO SOUSA
 SINDICATO CIVIL - RFP-2018/18

PROJETO ARQUITETÔNICO
 REFORMA E PAVILÃO DO DISTRITO DE CRIDATA
 Rua Antônio de Albuquerque nº14 - FLORESTA BRISA - AR/EN - CRIDATA - SÃO GONÇALO DO AMARANTE - CE
 PREFEITURA MUNICIPAL DE SÃO GONÇALO DO AMARANTE 43014-95 e E-255401100-01 - DOWA 04M
 CATEGORIA: 01
 DETALHES JARDINEIRAS ELEVADAS

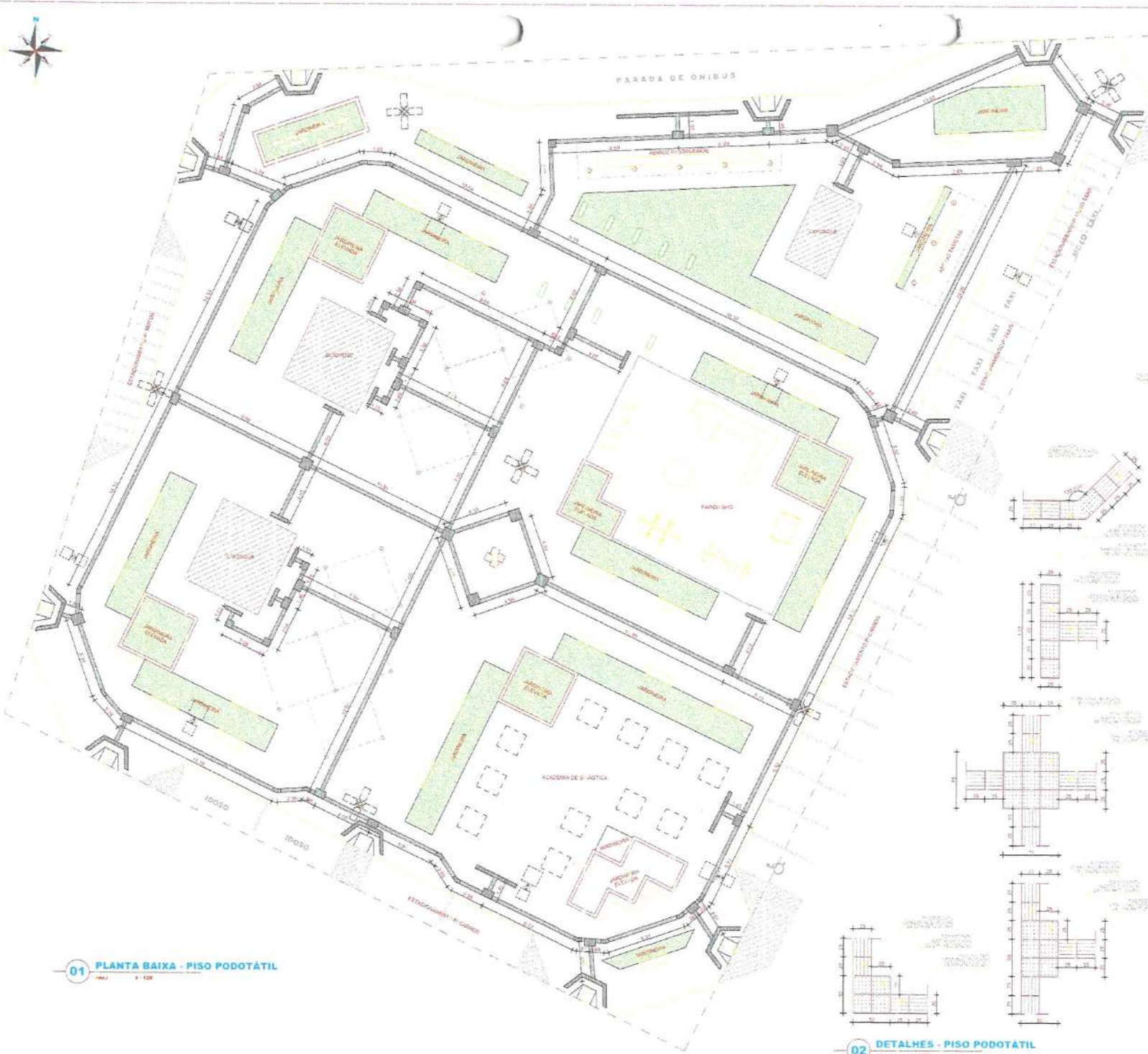

01 PLANTA BAIXA - PISO PODOTÁTIL
escala 1/200

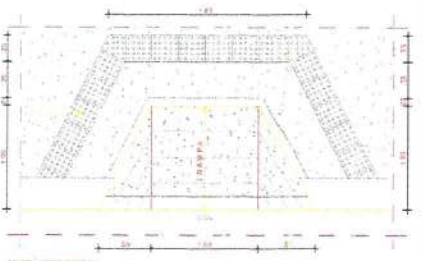
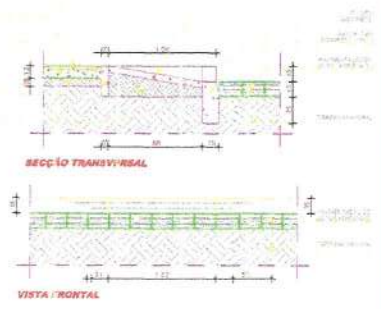

03 DETALHES - RAMPA DE ACESSO
escala 1/20

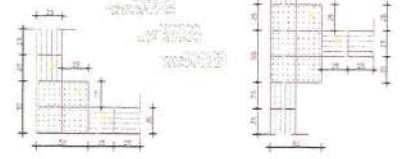

02 DETALHES - PISO PODOTÁTIL
escala 1/20



DS
DS SOLUÇÕES EM ENGENHARIA -
Rua Três de Novembro, nº54 Sala 01 -
CEP: 62.150-000 Sussuaia do Azeite -
Estado do Ceará Fone: (88) 9 9632-3394 -
CNPJ nº 24.669.607/0001-27
E-mail: dsolucoesemengenharia@outlook.com

Francisco Diego Araújo Sousa
Francisco Diego Araújo Sousa
Engenheiro Civil
CREA/CE: 52.710-D
FRANCISCO DIEGO ARAÚJO SOUSA
ENGENHEIRO CIVIL - RFP - 28/12/196

PROJETO ARQUITETÔNICO

REFORMA DA PIAÇA DO DISTRITO DE ORDIATA
RUA ANTONIO EDUARDO S. M. INGLÓRIA BR-02 #181 - ORDIATA - SÃO GONÇALO DO AMARANTE - CE
PREFEITURA MUNICIPAL DE SÃO GONÇALO DO AMARANTE - 4881-430 e 35400-10015 - BOLA 348
PLANTA BAIXA - PISO PODOTÁTIL
DETALHES - PISO PODOTÁTIL
DETALHES - RAMPA DE ACESSO



10 **DETALHES - MESA DE CONCRETO**
 ESCALA: 1/20



11 **DETALHES - BANCO "B"**
 ESCALA: 1/20



12 **DETALHES - BANCO "D"**
 ESCALA: 1/20



06 **DETALHES MOBILIÁRIO**
 ESCALA: 1/20

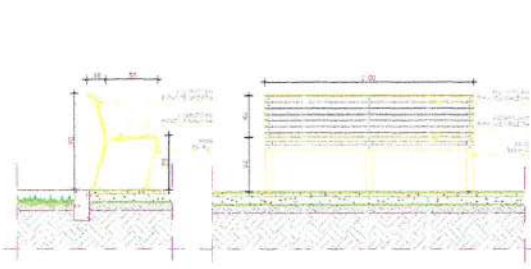

07 **DETALHES - BANCO "C"**
 ESCALA: 1/20

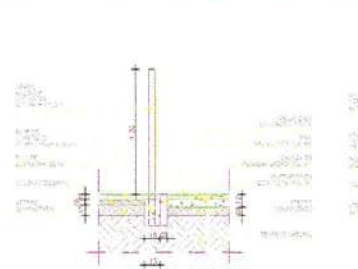

08 **DETALHES - PISO - CERCA NYLOFOR**
 ESCALA: 1/20

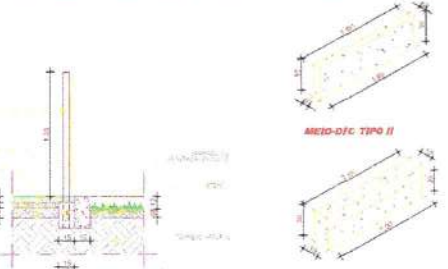

09 **DETALHES - MEIO-FIO**
 ESCALA: 1/20

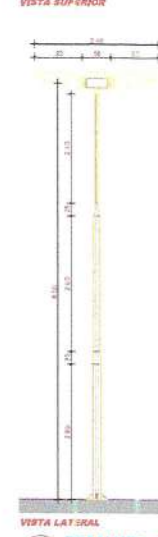

01 **DETALHES - POSTE "A"**
 ESCALA: 1/20

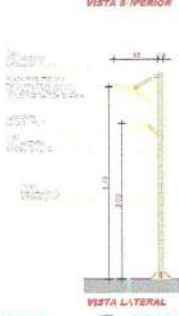

02 **DETALHES - POSTE "B"**
 ESCALA: 1/20

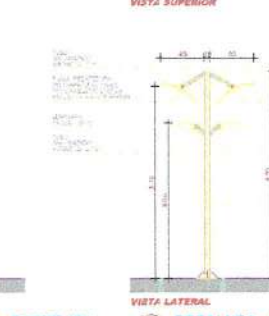

03 **DETALHES - POSTE "C"**
 ESCALA: 1/20

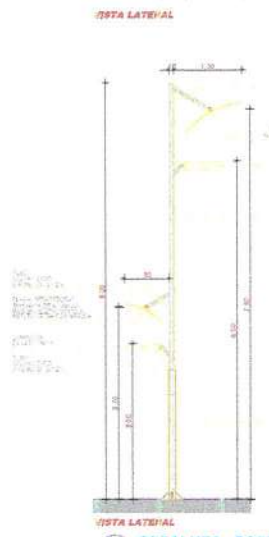
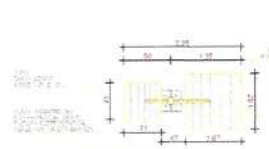

04 **DETALHES - POSTE "D"**
 ESCALA: 1/20



05 **DETALHES - PISO**
 ESCALA: 1/20



DS
DS SOLUÇÕES EM ENGENHARIA
 Rua Teófilo de Noronha, nº 94 Sala 01 -
 CEP: 62.150-000 Santana do Acaraú -
 Estado do Ceará Fone: (85) 9.4632-3194 -
 CNPJ nº 24.669.607/0001-27
 E-mail: ds@solucoesemengenharia@outlook.com

Francisco Diego Araújo Sousa
 Engenheiro Civil
 CREA/CE: 52.710-D
 FRANCISCO DIEGO ARAUJO SOUSA
 ENGENHEIRO CIVIL - RSP-0031946

PROJETO ARQUITETÔNICO

REFORMA DA PRINCEZA DO DISTRITO DE CRUZATA

RUA ANTÔNIO DE ALMEIDA, 3116 - ZONA URBANA - CRUZATA - SÃO GONÇALO DO AMARANTE - CE

PREFEITURA MUNICIPAL DE SÃO GONÇALO DO AMARANTE - 280 - 420 m² e 1044,00 m² - 2014 - 01

CONTENHA:

- DETALHES - POSTES	- DETALHES - PISO
- DETALHES - MOBILIÁRIO	- DETALHES - BANCO
- DETALHES - MESA DE CONCRETO	- DETALHES - CERCA NYLOFOR
- DETALHES - BANCO "B"	- DETALHES - MEIO-FIO
- DETALHES - BANCO "C"	- DETALHES - PAVIMENTO
- DETALHES - BANCO "D"	

PREFEITURA DE SÃO GONÇALO DO AMARANTE
 CONTRUINDO UM NOVO FUTURO

10/12

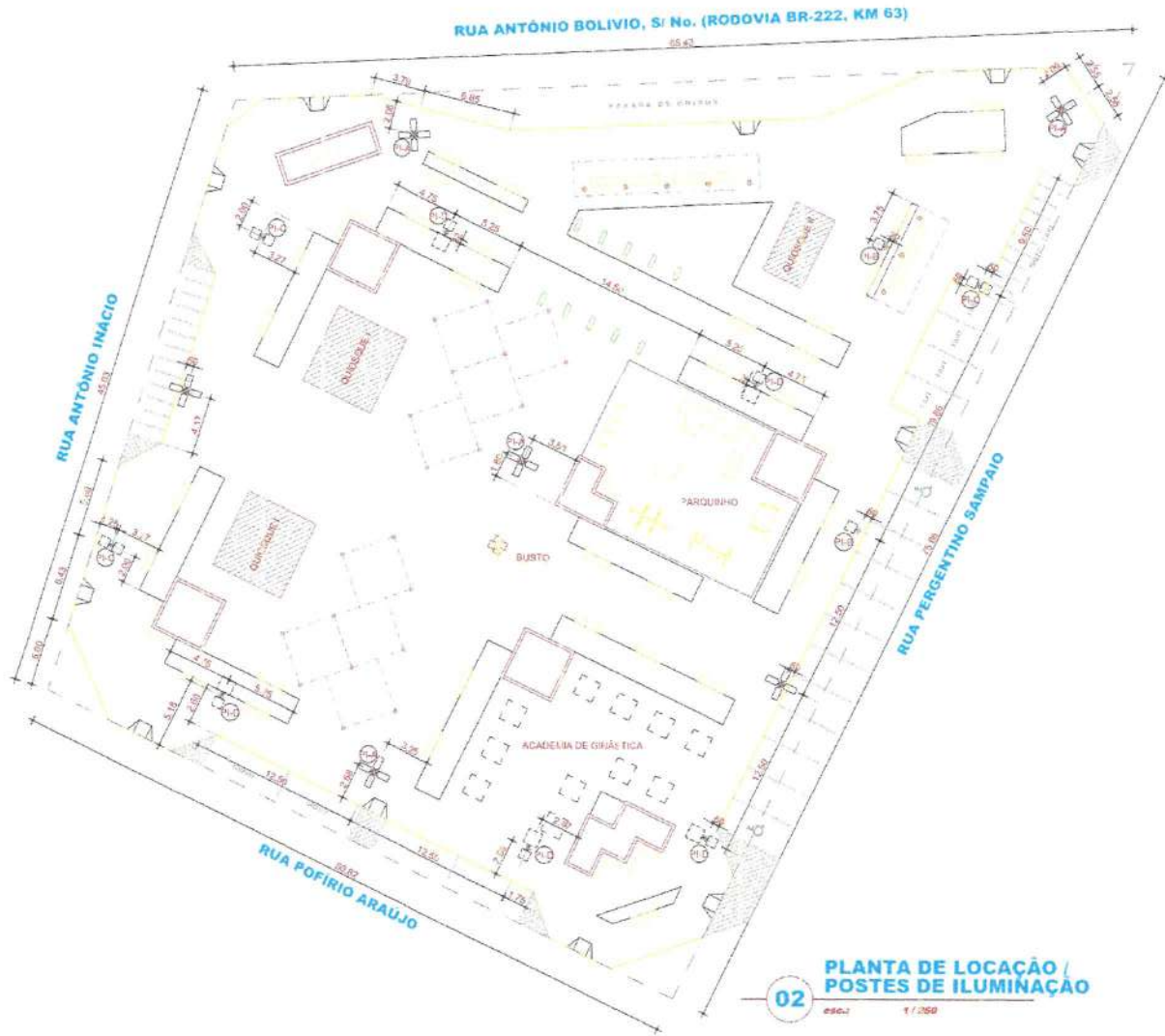



02 PLANTA DE LOCAÇÃO / POSTES DE ILUMINAÇÃO
escala: 1/200

POSTES DE ILUMINAÇÃO

- 

POSTE DE ILUMINAÇÃO (TIPO "01", EM TUBO) DE AÇO GALVANIZADO, COM 8,00 m DE ALTURA E LUMINÁRIA COM 4 REFLETORES DE LED - 400 W CADA. (VER DETALHES PRANCHA Nº 10 / 11)
- 

POSTE DE ILUMINAÇÃO (TIPO "02", EM TUBO) DE AÇO GALVANIZADO, COM 4,00 m DE ALTURA E LUMINÁRIA COM 1 REFLETOR DE LED - 150 W, COM REBATEDOR EM PLACA DE ALUMÍNIO. (VER DETALHES PRANCHA Nº 11 / 11)
- 

POSTE DE ILUMINAÇÃO (TIPO "03", EM TUBO) DE AÇO GALVANIZADO, COM 4,00 m DE ALTURA E 2 LUMINÁRIAS COM REFLETOR DE LED - 150 W CADA, COM REBATEDORES EM DE ALUMÍNIO. CADA. (VER DETALHES PRANCHA Nº 10 / 11)
- 

POSTE DE ILUMINAÇÃO (TIPO "04", EM TUBO) DE AÇO GALVANIZADO, COM 8,00 m DE ALTURA E 2 LUMINÁRIAS COM REFLETOR DE LED - 150 W E 400 W, COM REBATEDORES EM DE ALUMÍNIO. CADA. (VER DETALHES PRANCHA Nº 10 / 11)



01 - COMISSÃO	02 - CND
03 - FATO CTD	0724 - DAI

DS
DS SOLUÇÕES EM ENGENHARIA -
 Rua Três de Novembro, nº34 Sala 01 -
 CEP: 62.1500-000 Sautana do Acaraú -
 Estado do Ceará Fone: (88) 9.9632-3394 -
 CNPJ nº 24.669.607/0001-27
 E-mail: dsolucoesemengenharia@outlook.com

Francisco Diego Araújo Sousa
Francisco Diego Araújo Sousa
 Engenheiro Civil
 CREA/CE: 52.710-D
 FRANCISCO DIEGO ARAÚJO SOUSA
 ENGENHEIRO CIVIL - RNP: 0612817946

PROJETO ARQUITETÔNICO

TIPO: REFORMA DA PRAÇA DO DISTRITO DE CRIXATÁ	
ENDEREÇO: RUA ANTÔNIO BOLÍVIO, S/Nº (RODOVIA BR-222, KM 63) / CRIXATÁ / SÃO GONÇALO DO AMARANTE - CE	
PLANO DE PROJETO: PREFEITURA MUNICIPAL DE SÃO GONÇALO DO AMARANTE	COORDENADOR DE SERVIÇOS TÉCNICOS: 486x14 00 m E, 80x0438,00 m D. - ZONA 2411
CONTEÚDO: PLANTA DE LOCAÇÃO / POSTES DE ILUMINAÇÃO	

 <p>PREFEITURA DE SÃO GONÇALO DO AMARANTE CONSTRUINDO UMA NOVA HISTÓRIA</p>	<p>ÁREA: 3.272,93 m² ESCALA: 1/200 DATA: SETEMBRO / 2022</p>	<p>11/12</p>
	<p>PROJETO</p>	

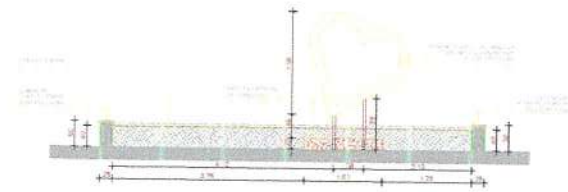

09 CORTE BB
escala 1/200

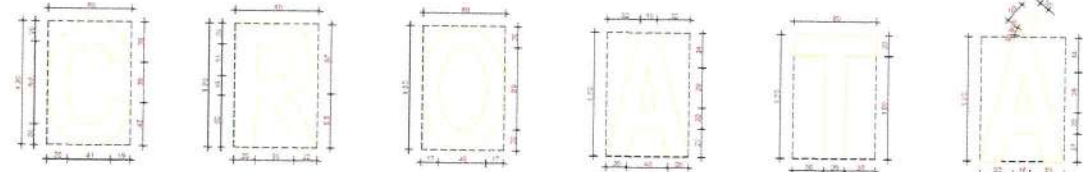

10 DETALHAMENTO LETRAS
escala 1/200



05 CORTE AA
escala 1/200

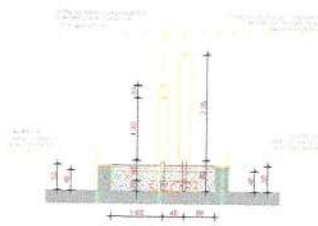

06 CORTE CC
escala 1/200

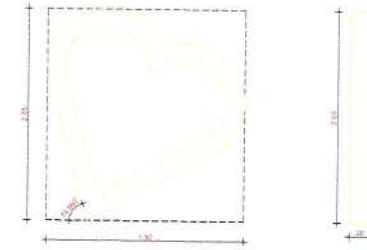

07 DIMENSÕES CORAÇÃO
escala 1/200

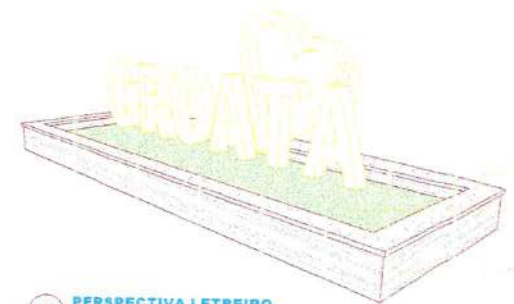

08 PERSPECTIVA LETREIRO
escala 1/200

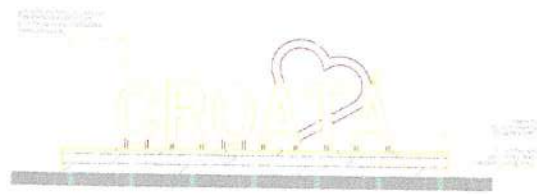

03 VISTA LETREIRO
escala 1/200

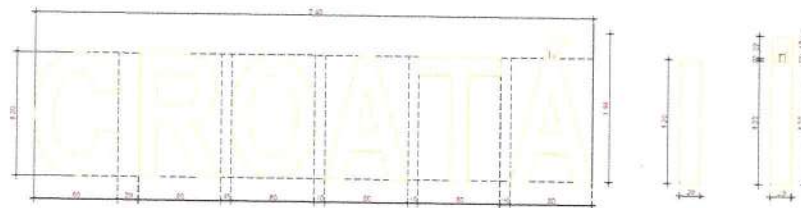

04 DIMENSÕES LETREIRO
escala 1/200

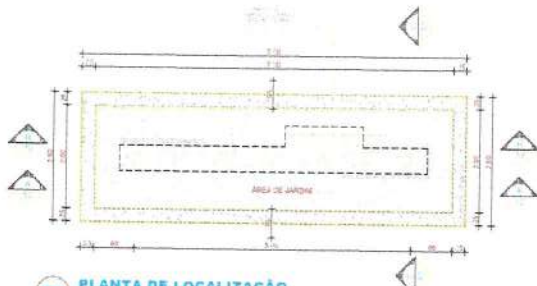

01 PLANTA DE LOCALIZAÇÃO
escala 1/200

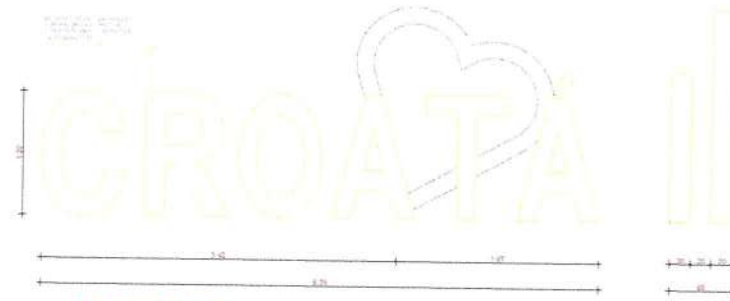

02 VISTA LETREIRO
escala 1/200



 DS DS SOLUÇÕES EM ENGENHARIA - Rua Teófilo de Faria, nº 44 Sala 01 - CEP: 61.500-000 - Jardim de Acaçás - Estado do Ceará Fone: (85) 9.9631-3191 - Cnpj nº 24.669.607/0001-27 E-mail: dsolucoesemengenharia@outlook.com		 Francisco Diego Araújo Sousa Engenheiro Civil CREA/CE: 52.710-D FRANCISCO DIEGO ARAÚJO SOUSA ENGENHEIRO CIVIL - RFP: 0428/1746	
PROJETO ARQUITETÔNICO			
IMPRIMA DA PÉDRA DO DISTRITO DE CROATA			
VUA ANTÔNIO BELLIARDI S/Nº - JARDIM DE ARAÇÁS - CROATA - SÃO GONÇALO DO AMARANTE - CE			
SUPERFÍCIE TOTAL DE 1.500,00 (M²) - 1.500,00 M² - 2014,34			
LIT. 4 - PIS. LETREIRO CROATA			
 PREFEITURA DE SÃO GONÇALO DO AMARANTE CONSTRUINDO UMA NOVA HISTÓRIA		3.272,00 m² 1/24 SETEMBRO / 2024	12/12

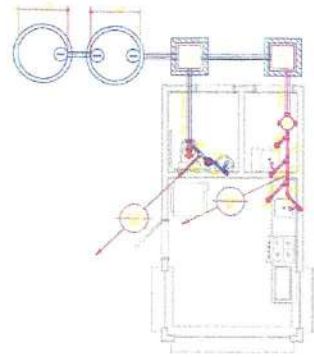

01 PLANTA BAIXA QUISQUE-01 - TERREO

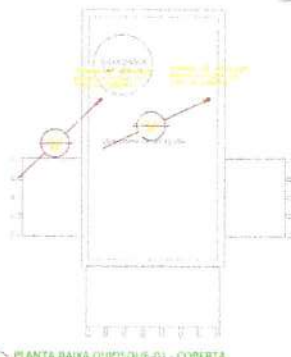

02 PLANTA BAIXA QUISQUE-02 - COBERTA

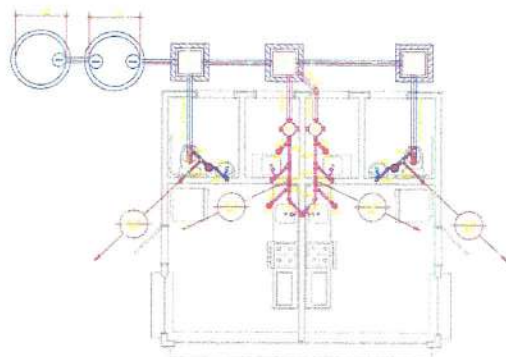

03 PLANTA BAIXA QUISQUE-03 - TERREO

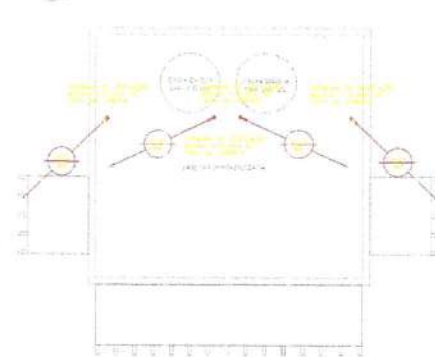

04 PLANTA BAIXA QUISQUE-04 - COBERTA

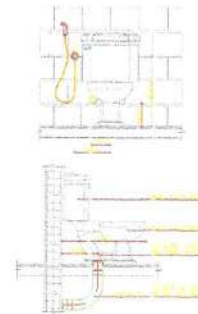

05 BAC SANITARIA C/ ACOPIADA

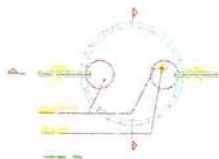

08 SUMIDOURO COZINHA

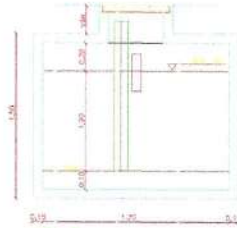

06 FOSSA SÉPTICA

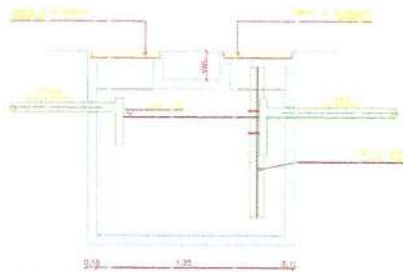

TAMPÃO DE INSPEÇÃO DE FECHAMENTO HERMETIZADO

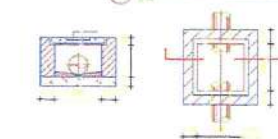

07 CAIXA DE INSPEÇÃO BANHEIRO



05 COLUNA DE VENTILAÇÃO

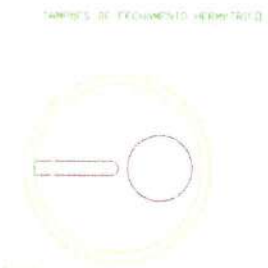

PLANTA

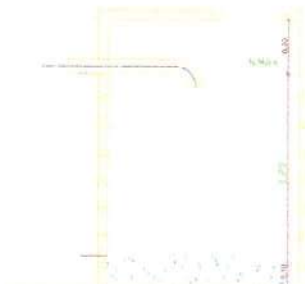

CORTE A-A

MIXER, PRA INCLINAÇÃO EM CONCRETO

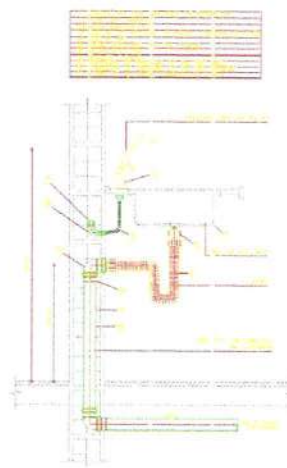

09 PIA DE COZINHA

LEGENDA	
	VASO SANITÁRIO
	PIA
	CAIXA DE INSPEÇÃO
	SUMIDOURO
	REDE DE DRENAÇÃO
	COLUNA DE VENTILAÇÃO
	FOSSA SÉPTICA
	CAIXA DE INSPEÇÃO BANHEIRO
	CAIXA DE INSPEÇÃO COZINHA
	TAMPÃO DE INSPEÇÃO
	REDE DE DRENAÇÃO BANHEIRO
	REDE DE DRENAÇÃO COZINHA
	REDE DE DRENAÇÃO FOSSA SÉPTICA
	REDE DE DRENAÇÃO SUMIDOURO
	REDE DE DRENAÇÃO COLUNA DE VENTILAÇÃO

DS
 DS SOLUÇÕES EM ENGENHARIA -
 Rua Três de Novembro nº34 Sala 01 -
 CEP: 62.100-090 Summa do Acauã -
 Estado do Ceará - Cx. Postal 94652-3034 -
 CEP nº 24.969.001-27
 E-mail: ds@solucoesemengenharia.com.br

Francisco Diego Araújo Sousa
 Francisco Diego Araújo Sousa
 Engenheiro Civil
 CREA/CE 52.710-D
 FRANCISCO DIEGO ARAÚJO SOUSA
 ENGENHEIRO CIVIL - RFP 01/07/24

SANITARIO PRAÇA CROATA

REITORIA DA PRAÇA - DO DISTRITO DE CROATA
 RUA ANTÔNIO BOLLIO, S/Nº, BARRIO A BRUNO RIBEIRO - CROATA - SÃO GONÇALO DO AMARANTE - CE
 PREFEITURA MUNICIPAL DE SÃO GONÇALO DO AMARANTE - AV. BRASIL, 100 - F. 1 - ZONA DAI
 007485 LETRADO CROATA



